

**MAQUETA**

**ejecución:** Jesús Lazcano, Alfonso Renjifo, Pilar Díez

**medidas:** 100 x 150 cm (dividida en 4 cuadrantes)

**entorno y edificio:** madera de cerezo cortada a mano

**parque:** madera de castaño modelado

**PROYECTO**

**cliente:** Fundación Alfredo Harp Helú

**autor:** Ignacio Mendaro Corsini

**colaboradores:** J. Ignacio Montes, Alberto Arteaga, Patricia Bouzas, Pilar Díez, Jesús Lazcano, Alfonso Renjifo

**estado:** proyecto de ejecución



**Parque y Edificio del Archivo General en Oaxaca (México)**

s e p 1 2 | e n e 1 3

Este parque se sitúa en las antiguas canteras de donde se extrajo la piedra para construir la Oaxaca colonial. De la excavación de las canteras ahora brota el agua formando unas pozas de gran belleza. La intervención en este parque comienza por eliminar todos los artificios que le restan su valor natural, para devolverle el protagonismo al agua y la piedra. El proyecto existente adolece de exceso de construcción y las pozas, cuyas aguas permanecen estancadas, han sido relegadas a espacios poco accesibles e inseguros.

Por lo tanto, la propuesta se centrará en generar un paseo en torno al agua y buscando que el parque entero participe de estos espacios tan especiales y característicos del lugar. Se bajará a la cota del agua suavemente desde la entrada principal, a través de una suave pendiente que será un auditorio natural al aire libre y se unirán las dos pozas situadas al sur, construyendo un puente ligero para sustituir el existente.



*Maqueta: detalle archivo general*

madera de cerezo y castaño, 100 x 150 cm aprox



## Parque y Edificio del Archivo General en Oaxaca (México)

El archivo, edificio representativo que se construirá dentro del parque, se emplazará en la zona geotécnicamente menos conflictiva y se generará una depresión que lleve la cota del parque a una altura más cercana al agua, para hacer la zona central del parque más accesible y conectarla con el paseo en torno al agua. Con las tierras vaciadas en estos procesos, se construirá una colina natural en el frente a la calle con más tráfico, que protegerá del ruido al parque y además devolverá las vistas a las montañas al norte y a Monte Albán al suroeste.

En la zona del estadio que será derribado se construirán pistas deportivas, se plantará gran cantidad de vegetación y se preparará la instalación de un recinto ferial de pequeña escala.



*Planta del área de actuación del Parque de las Canteras*

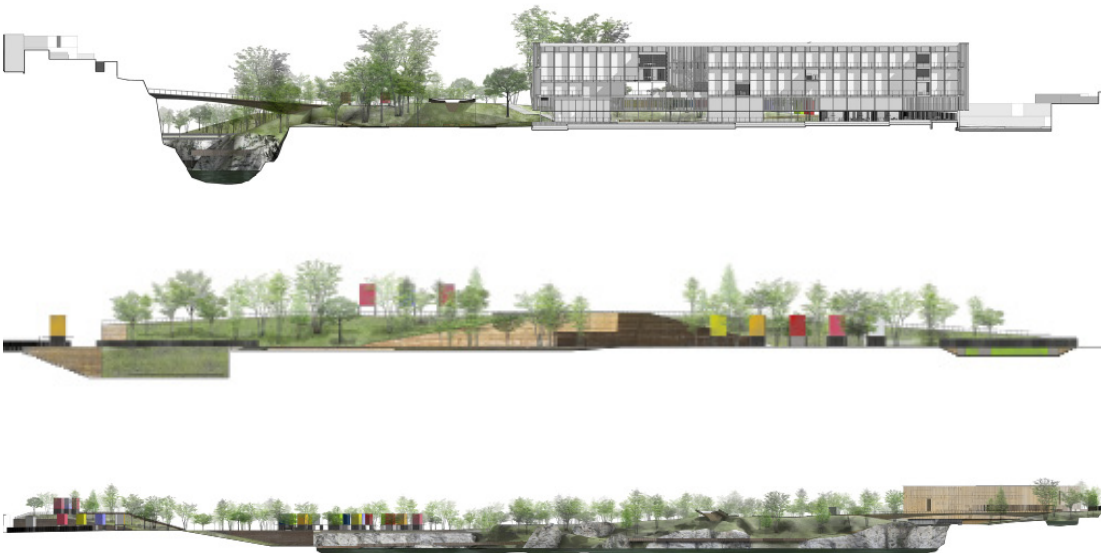

*Secciones del Archivo General dentro del Parque de las Canteras*



**Parque y Edificio del Archivo General en Oaxaca (México)** s e p 1 2 | e n e 1 3



*Maqueta: detalle archivo general*  
madera de cerezo y castaño, 100 x 150 cm aprox